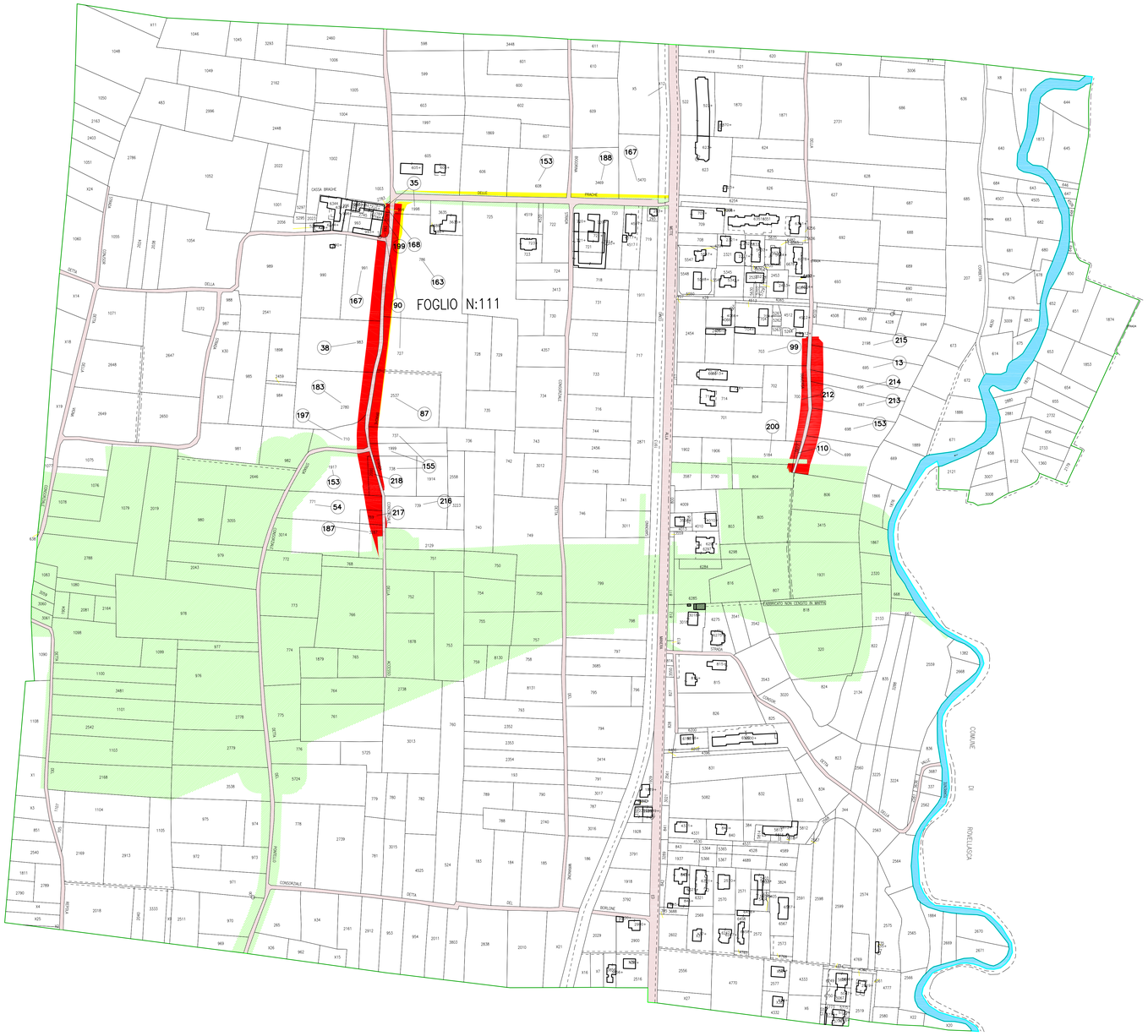

PROVINCIA DI COMO
COMUNE DI LOMAZZO
SCALA DI 1:2000

SIMBOLOGIA DI PIANO PARTICELLARE

GRUPPO	COLORE	DESCRIZIONE
ESISTENTE		STRADE PUBBLICHE
		FERROVIE
		CORSI D'ACQUA
ESPROPRI		SEDE AUTOSTRADA PEDEMONTANA LOMBARDA
		SUPERFICI DA ESPROPRIARE PER DEVIAZIONE DI CORSI D'ACQUA E PER RISOLUZIONE DI INTERFERENZE
		SUPERFICI DA ESPROPRIARE PER OPERE DI MITIGAZIONE E PER OPERE DI RIQUALIFICAZIONE
ALTRI TITOLI		FABBRICATI DA DEMOLIRE
		SUPERFICI DA ASSERVIRE
		SUPERFICI DA ASSERVIRE PER RISOLUZIONE INTERFERENZE
		SUPERFICI DA OCCUPARE TEMPORANEAMENTE (Art. 49 D.P.R. n° 327/2001)
		AREE PREVISTE NEL PIANO PARTICELLARE DEL PROGETTO DEFINITIVO APPROVATO CON DELIB. CIPE N.97 DEL 06/11/09

SIMBOLOGIA CATASTALE

Particella catastale	Viabilità interpoderale	Strada pubblica	Acqua pubblica	Fossi e/o ri
Confine di Comune		Confine di Foglio catastale		

QUADRO DI UNIONE DEI FOGLI CATASTALI

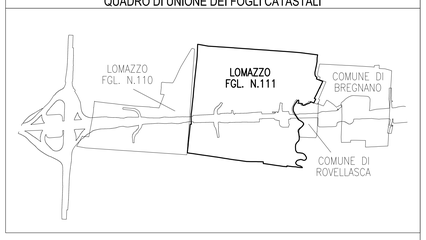

QUADRO DI UNIONE DELLA TRATTA B1

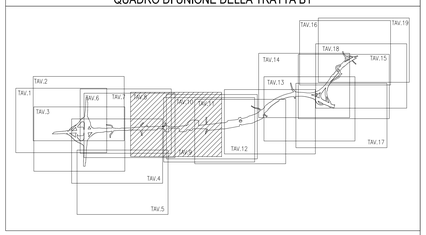

QUADRO DI UNIONE GENERALE

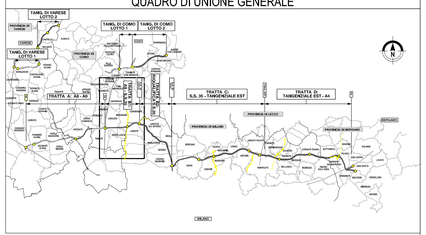

CONCESSIONI AUTOSTRADALI LOMBARDE

Autostrada Pedemontana Lombarda

COLLEGAMENTO AUTOSTRADALE

DALMINE-COMO-VARESE-VALICO DEL GAGGIOLO E OPERE AD ESSO CONNESSE

CODICE C.U.P.: F11B06002079007

PROGETTO DEFINITIVO

TRATTA B1

ESPROPRI

ASSE PRINCIPALE - COMUNE DI LOMAZZO (CO)

INTEGRAZIONE DEL PIANO PARTICELLARE DI ESPROPRIO - TAV. 8 / A

IDENTIFICAZIONE ELABORATO

CODE PROGETTUALE	AMBITO	TRATTA	LOTTO/FASE	OPERA	PARTE DI OPERA	TIPO ELABORATO	PROGRESSIVO	REVISIONE EDITORIALE
D	GE	B1	000	GEM	000	PL	022	A

I. D. ..... DATA Feb. 2010

PROGETTAZIONE

CONSORZIO ITALIANO PER LE INFRASTRUTTURE LOMBARDE
RESPONSABILE DELL'INTEGRAZIONE TRA LE PRESTAZIONI SPECIALISTICHE:
Dott. Ing. Massimo Rasconda

DATA	REVISIONE	
Feb. 2010	EMISSIONE	A

ELABORAZIONE PROGETTUALE

PROGETTISTA: Dott. Ing. Marco Maria Rapetto
DIRETTORE TECNICO: Dott. Ing. Marco Maria Rapetto
DATA: ..... VISTO: .....

CONCEDENTE

CONCESSIONI AUTOSTRADALI LOMBARDE

CONCESSIONARIO

Autostrada Pedemontana Lombarda S.p.A.
Direttore Tecnico: Dott. Ing. Giuseppe Quaglino
Responsabile Unico del Procedimento: Dott. Ing. Giuseppe Marano
Responsabile Tecnico: Ing. Antonio Tundo

VERIFICA E VALIDAZIONE

ITALSOCOTEC S.p.A.
Dott. Ing. Luca Ferrari
CONTECO S.p.A.
DATA: ..... VISTO: .....

Il presente documento non potrà essere copiato, riprodotto e comunque pubblicato in tutto o in parte senza il consenso scritto di Autostrade Pedemontane Lombarde S.p.A., del Concessionario autostradale sopra dichiarato e/o del loro aventi cause.
This document may not be copied, reproduced or published in full or in part without prior written permission of Autostrade Pedemontane Lombarde S.p.A., the Concessionaire and/or its successors or assigns.