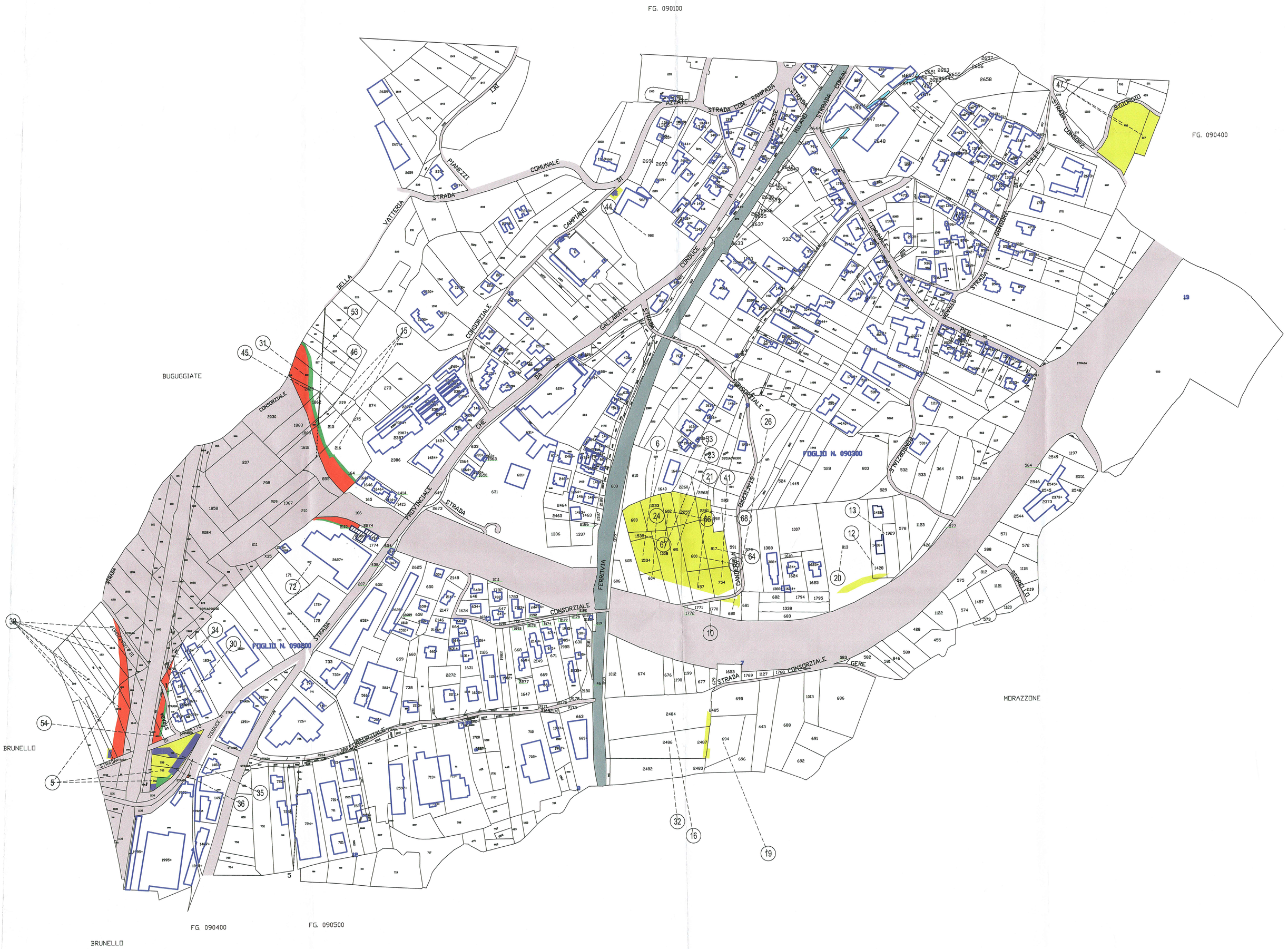

PROVINCIA DI VARESE

COMUNE DI GAZZADA SCHIANNO

SCALA DI 1:2000

SIMBOLOGIA DI PIANO PARTICELLARE

GRUPPO	COLORE	DESCRIZIONE
ESISTENTE		STRADE PUBBLICHE
		FERROVIE
		CORSI D'ACQUA
ESPROPRI		SEDE AUTOSTRADA PEDEMONTANA LOMBARDA
		SUPERFICI DA ESPROPRIARE PER DEVIAZIONE DI CORSI D'ACQUA E PER RISOLUZIONE DI INTERFERENZE
		SUPERFICI DA ESPROPRIARE PER OPERE DI MITIGAZIONE E PER OPERE DI RIQUALIFICAZIONE
ALTRI TITOLI		FABBRICATI DA DEMOLIRE
		SUPERFICI DA ASSERVIRE
		SUPERFICI DA ASSERVIRE PER RISOLUZIONE INTERFERENZE
		SUPERFICI DA OCCUPARE TEMPORANEAMENTE (Art. 49 D.P.R. n° 327/2001)
		OPERA CONNESSA

SIMBOLOGIA CATASTALE

Particella catastale | Viabilità interpoderale | Strada pubblica | Acqua pubblica | Fossi e/o rii

Confine di Comune | Confine di Foglio catastale

QUADRO DI UNIONE DEI FOGLI CATASTALI

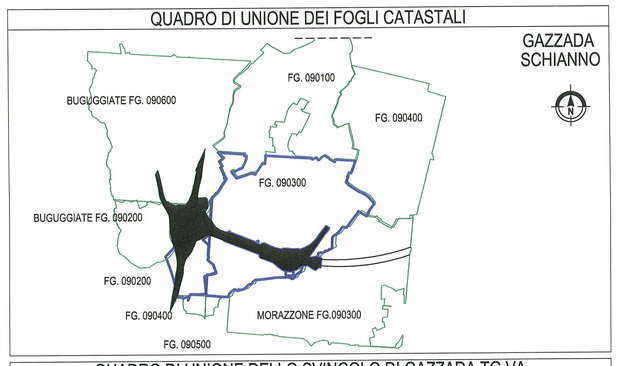

QUADRO DI UNIONE DELLO SVINCOLO DI GAZZADA TG VA

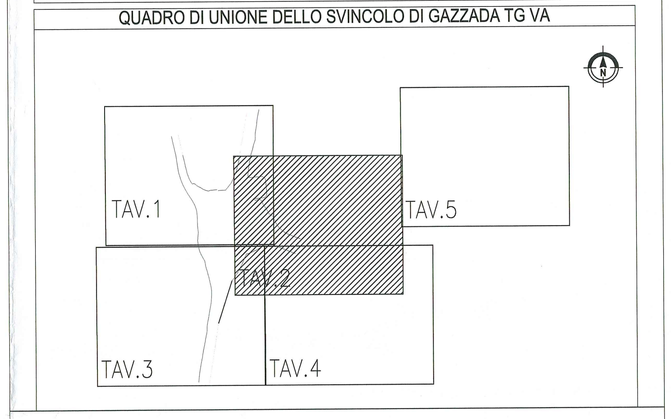

QUADRO DI UNIONE GENERALE

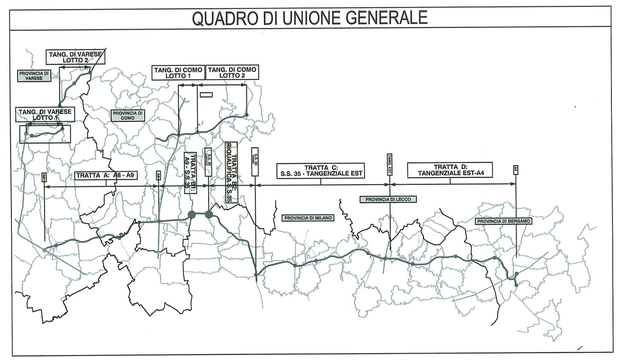

CONCESSIONI AUTOSTRADALI LOMBARDE

Autostrada Pedemontana Lombarda

COLLEGAMENTO AUTOSTRADALE

DALMINE-COMO-VARESE-VALICO DEL GAGGIOLO E OPERE AD ESSO CONNESSE

CODICE CUP F11B00000000001

PROGETTO DEFINITIVO

TRATTA V1

SVINCOLO DI GAZZADA SCHIANNO E OPERE CONNESSE

ESPROPRI

PIANO PARTICELLARE DI ESPROPRIO - TAV. 2

IDENTIFICAZIONE ELABORATO

FASE PROGETTUALE	AMBITO	TRATTA	CATEGORIA	OPERA	OPERA DI CANTIERE	PROGRESSIVA	PROGRESSIVA ESTENSIVA	REVISIONE
D	ES	V1	C03GE	GG000	PL	302	A	

SCALA 1:2000

CONTRAENTE GENERALE

Pedelombarda S.c.p.A.

Responsabile Servizi Tecnici: Dott. Ing. Alberto Palomba

Ufficio Tecnico

Il Responsabile

Dott. Ing. Mauro Prati

IL PROGETTISTA

Raggruppamento Temporaneo Progettisti: SOGESTRA S.p.A. (Capogruppo Mandataria) PROGINGEGNERIA S.r.l. (Mandante)

Responsabile di Progetto: Dott. Ing. Mauro Prati

Responsabile Integrazione Prestazioni Specialistiche: Dott. Ing. Alberto Selleri

ORDINE DEGLI INGEGNERI DELLA PROVINCIA DI VERONA

Dott. Ing. Mauro Prati

Iscritto all'Albo al n. 1863

DATA FEB. 2011

EMESSIONE A B C D

ELABORATO REDATTO: Direttore Tecnico Dott. Ing. Massimo Ramonda

CONTROLLATO: Direttore Tecnico Dott. Ing. Gabriele Lucci

APPROVATO: Direttore Tecnico Dott. Ing. G. Cocco

CONCEDENTE

CONCESSIONI AUTOSTRADALI LOMBARDE

CONCESSIONARIO

Autostrada Pedemontana Lombarda

Direttore Tecnico Ing. Giuseppe Marcante

Dott. Ing. Massimo Lucci

Dott. Ing. Francesco Ormenese

Dott. Ing. Andrea Mangiagli

VERIFICA E VALIDAZIONE

ITALSOCOTEC S.p.A.

SOCOTEC S.p.A.

CONTECO S.p.A.

Il presente documento non potrà essere copiato, riprodotto o altrimenti pubblicato in tutto o in parte senza il consenso scritto di Autostrada Pedemontana Lombarda S. p. A.. Ogni utilizzo non autorizzato sarà perseguito a norma di legge.
This document may not be copied, reproduced or published either in part or entirely without the written permission of Autostrada Pedemontana Lombarda S. p. A.. Unauthorized use will be prosecuted by law.