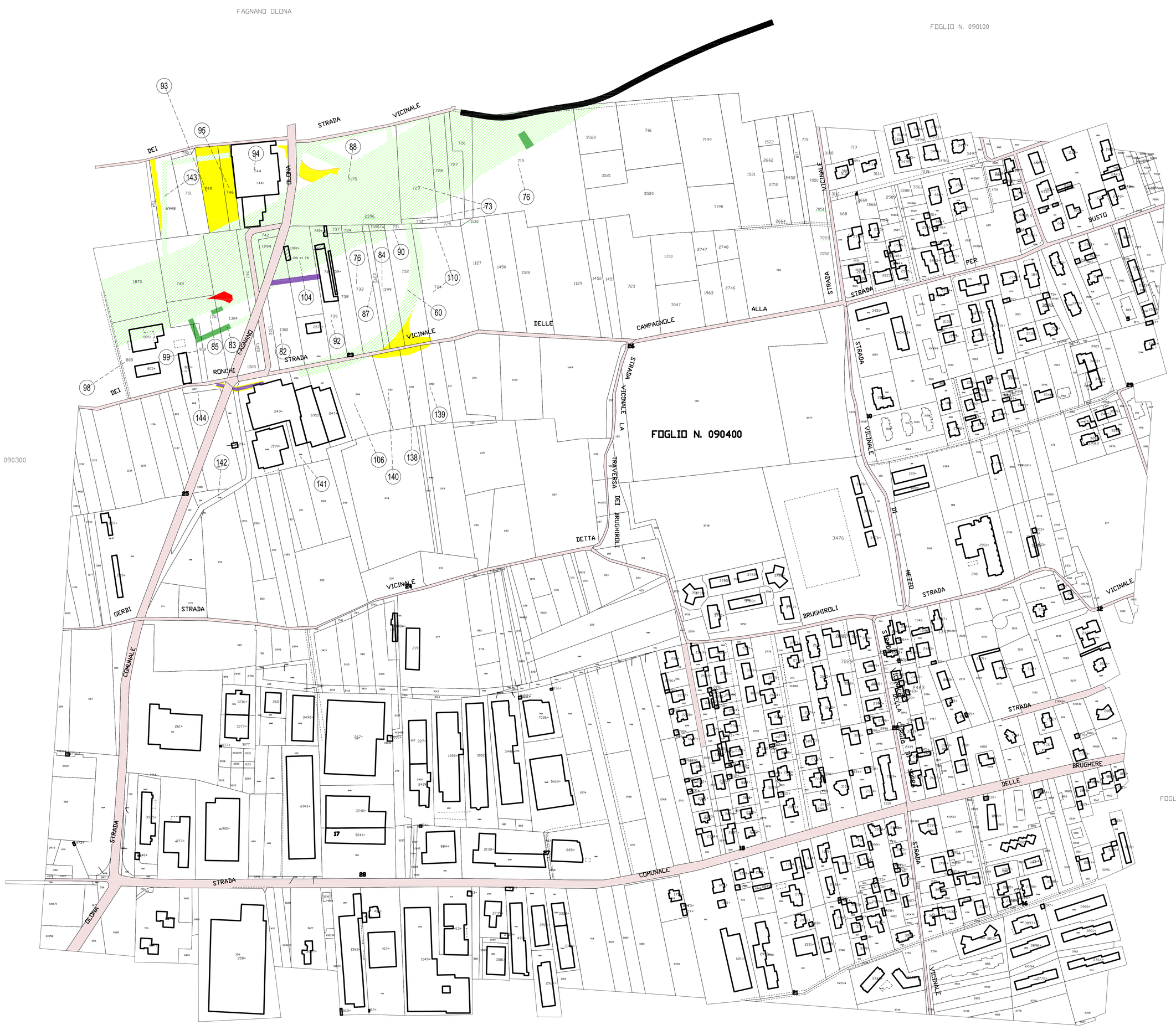

SIMBOLOGIA DI PIANO PARTICELLARE

GRUPPO	COLORE	DESCRIZIONE
ESISTENTE		STRADE PUBBLICHE
		FERROVIE
		CORSI D'ACQUA
ESPROPRI		SEDE AUTOSTRADA PEDEMONTANA LOMBARDA
		SUPERFICI DA ESPROPRIARE PER DEVIAZIONE DI CORSI D'ACQUA E PER RISOLUZIONE DI INTERFERENZE
		SUPERFICI DA ESPROPRIARE PER OPERE DI MITIGAZIONE E PER OPERE DI RIQUALIFICAZIONE
ALTRI TITOLI		FABBRICATI DA DEMOLIRE
		SUPERFICI DA ASSERVIRE
		SUPERFICI DA ASSERVIRE PER RISOLUZIONE INTERFERENZE
		SUPERFICI DA OCCUPARE TEMPORANEAMENTE (Art. 49 D.P.R. n° 327/2001)
		AREE PREVISTE NEL PIANO PARTICELLARE DEL PROGETTO DEFINITIVO APPROVATO CON DELIB. CIPE N.97 DEL 06/11/09

SIMBOLOGIA CATASTALE

Particella catastale | Viabilità interpoderale | Strada pubblica | Acqua pubblica | Fogni a/o rii

Confine di Comune | Confine di Foglio catastale

QUADRO DI UNIONE DEI FOGLI CATASTALI

SOLBIATE OLONA

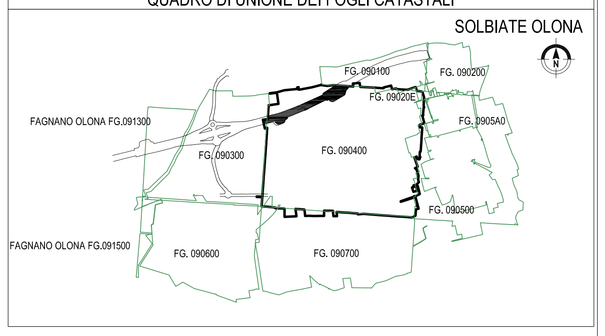

QUADRO DI UNIONE DELLA TRATTA A - ASSE PRINCIPALE

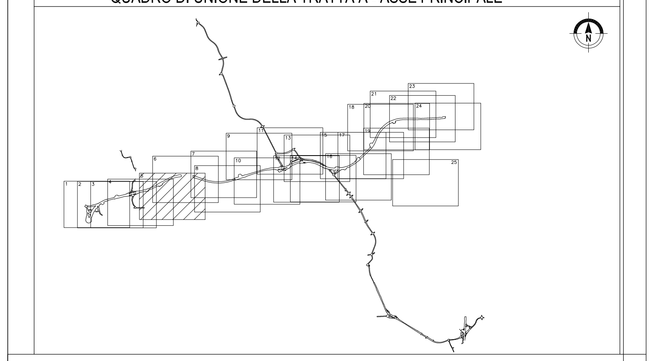

QUADRO DI UNIONE GENERALE

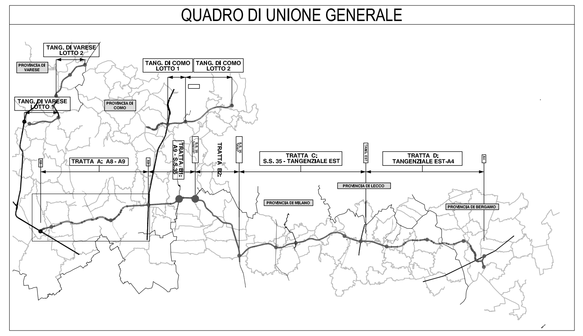

CONCESSIONI AUTOSTRADALI LOMBARDE

Autostrada Pedemontana Lombarda

COLLEGAMENTO AUTOSTRADALE

DALMINE-COMO-VARESE-VALICO DEL GAGGIOLO E OPERE AD ESSO CONNESSE

CODICE CUP: F11B99003050007

PROGETTO DEFINITIVO

TRATTA TA

ESPROPRI

ASSE PRINCIPALE

AGGIORNAMENTO PIANI PARTICELLARI D'ESPROPRIO al sensi dell'art. 169 comma 6 D.lgs. 163/2006 - TAV. S/A

IDENTIFICAZIONE ELABORATO														
FASE PROGETTUALE	LOTTO	SIGLA	SOTTOSIGLA	PROG.	SOTTO CAPITOLO	ELABORATO	REVISIONE	SCALA						
D	ES	TA	A00GE00	000	MP	030	A							

CONTRAENTE GENERALE: Pedelombarda S.C.p.A. — IMPRENDITORI S.p.A. / IMPRESA G.ALI INFRASTRUTTURE S.r.l. / ASTALDI S.p.A. / C.C.C. Società Consortile a r.l. / C.E.I. Società Consortile a r.l. — Responsabile Servizi Tecnici: Dott. Ing. Rossano Pesenti; Responsabile di progetto ed incarichi dell'integrazione fra le varie prestazioni: Dott. Ing. Maurilio Rasciale

IL PROGETTISTA: Raggruppamento Temporaneo di Professionisti Società TECHNITAL S.p.A. / ARUP S.p.A. / ROCKSOIL S.p.A. / ARUP S.p.A. / PROGEMISTI S.r.l. / S.E.A. S.p.A. — Responsabile di progetto ed incarichi dell'integrazione fra le varie prestazioni: Dott. Ing. Maurilio Rasciale

DATA	DESCRIZIONE	REV.
GIU. 2012	EMISSIONE	A

ELABORAZIONE PROGETTUALE: TECHNITAL — Direttore Tecnico: Dott. Ing. Massimo Rasciale

REDATTO: Ing. A. Gilardi — CONTROLLATO: Ing. M. Gelenti — APPROVATO: Ing. E. Cardoni

CONCEDENTE: CONCESSIONI AUTOSTRADALI LOMBARDE

CONCESSIONARIO: Autostrada Pedemontana Lombarda — Direttore Tecnico: Ing. Giorgio Ferrari; Responsabile Tecnico: Dott. Ing. Giuliano Lazzari, Dott. Ing. Francesco Gervasoni, Dott. Ing. Andrea Mangiarotti

VERIFICA E VALIDAZIONE: IRIS-INGEGNERI S.p.A. / SOCOTEC S.p.A. / CONTECO S.p.A.

Il presente documento non potrà essere copiato, riprodotto o altrimenti pubblicato in tutto o in parte senza il consenso scritto di Autostrada Pedemontana Lombarda S.p.A. Ogni utilizzo non autorizzato sarà perseguito a norma di legge.
This document may not be copied, reproduced or published either in part or entirely without the written permission of Autostrada Pedemontana Lombarda S. p. A.. Unauthorized use will be prosecuted by law.

PROVINCIA DI VARESE

COMUNE DI SOLBIATE OLONA

SCALA DI 1:2000